

SELVITYS KORVAUSVAATIMUKSEEN

Vaurioituneen auton rekisterinumero		Muu vaurio	liukastuminen
Korvausvaatimuksen esittäjän nimi			
Tapahtumapäivä	23.11.2021	Kello	07.00
Tapahtumapaikka	kts. kartta		
Hoitovelvollisuus	Tampereen Infra Oy		
Korvausvelvollisuus			



19.11 Lämpötila ollut koko päivän plussan puolella ja hiukan vettä/räntää sadellut iltapäivästä.

20.11 Aamusta kuuraliukkautta. pääväylillä liukkauden torjuntaa. Lämpötila pysynyt plussan puolella. Päivällä hiukan vesisadetta.

21.11 Aamusta paikoittaista lumisadetta. Lämpötila nollan vaiheilla. Laitamilla ollut liukkautta, jota paikoittain torjuttu suolaliuoksella. Illaksi rupesi pakastumaan.

22.11 Koko päivän hiukan pakkasta < -5. Paikoittain suolaliuoksella torjuttu liukkautta. Yöllä kevyttä lumisadetta < 1 cm.

23.11 Koko päivän ollut pikkupakkasta. Laajamittaista liukkauden torjuntaa. illalla hiukan sadellut lunta, joka yöllä (24.11) muuttui vesisateeksi sään lämmitessä +2.

Kohteesta ei löytynyt 1.10 - 24.11.2021 väliseltä ajalta gps-karttakuvaa toimenpiteistä.

Liitteenä kolme kuvaa muualta Kalevasta otettu. Näkyy olevan hiukan lumipeitettä jk/pp-väylillä ja osittain kadullakin.

Liitteet: 8 kpl

	Päiväys	22.6.2022
		Tampereen Infra Oy
		Työnjohtaja

VALITSE PÄIVÄMÄÄRÄ

19.11.2021



<< Edellinen Seuraava >>

SÄÄTIEDOT

KLO

C

SÄÄTYYPPI

6

2

PILVISTÄ



10

3

PILVISTÄ

14

4

PILVISTÄ

18

2

RÄNTÄSADETTA

22

2

PILVISTÄ

2

LUMI- JA VESISATEET

SADETYYPPI

RÄNTÄSADETTA

SATEEN MÄÄRÄ (cm)

1

OLOSUHTEIDEN VAIKEUSASTE

LUMI

LIUKKAUS

VAIKEUSASTE

KATULUOKAT

KATULUOKAT

I 0



I 0



II 0

II 1

III 0

III 1

0-1 EI TOIMENP
1-2 HELPPO
2-3 NORMAALI
3-4 HANKALA
4-5 VAIKEA

MUISTIINPANOT

Aamulla tiet kosteina, iltapäivällä alkuun vesisadetta ja sitten illemalla räntäsadetta. Yöllä lämpö liki nollaa.

VALITSE PÄIVÄMÄÄRÄ

20.11.2021 

<< Edellinen Seuraava >>

SÄÄTIEDOT

KLO	C	SÄÄTYYPPI
6	<input type="text" value="2"/>	<input type="text" value="PILVISTÄ"/>  
10	<input type="text" value="2"/>	<input type="text" value="SELKEÄÄ"/> 
14	<input type="text" value="2"/>	<input type="text" value="VESISADETTA"/> 
18	<input type="text" value="2"/>	<input type="text" value="PILVISTÄ"/> 
22	<input type="text" value="2"/>	<input type="text" value="PILVISTÄ"/> 
2	<input type="text"/>	<input type="text"/> 

LUMI- JA VESISATEET

SADETYYPPI 
SATEEN MÄÄRÄ (cm)

OLOSUHTEIDEN VAIKEUSASTE

LUMI KATULUOKAT	LIUKKAUS KATULUOKAT	VAIKEUSASTE
I <input type="text" value="0"/>  	I <input type="text" value="1"/>  	0-1 EI TOIMEN 1-2 HELPPO
II <input type="text" value="0"/> 	II <input type="text" value="2"/> 	2-3 NORMAALI
III <input type="text" value="0"/> 	III <input type="text" value="2"/> 	3-4 HANKALA
		4-5 VAIKEA

MUISTIINPANOT

Aamulla kuuraliukkautta, teitten suolaamista kalsalla. Päivällä tihkusadetta.

VALITSE PÄIVÄMÄÄRÄ

21.11.2021



<< Edellinen Seuraava >>

SÄÄTIEDOT

KLO

C

SÄÄTYYPPI

6

1

LUMISADETTA



10

0

PILVISTÄ

14

0

SELKEÄÄ

18

-2

SELKEÄÄ

22

-3

SELKEÄÄ

2

LUMI- JA VESISATEET

SADETYYPPI

SATEEN MÄÄRÄ (cm)

OLOSUHTEIDEN VAIKEUSASTE

LUMI

LIUKKAUS

VAIKEUSASTE

KATULUOKAT

KATULUOKAT

I 0



I 1



II 0

II 2

III 0

III 2

0-1 EI TOIMEN

1-2 HELPPO

2-3 NORMAALI

3-4 HANKALA

4-5 VAIKEA

MUISTIINPANOT

Aamulla paikottaista lumisadetta, liuossuolaamista paikoitellen. Keskusta aamulla kuiva, laitamalla ja Pispalassa osittain aamulla liukasta. Päivällä kiristyvää pakkasta.

VALITSE PÄIVÄMÄÄRÄ

22.11.2021



<< Edellinen Seuraava >>

SÄÄTIEDOT

KLO

C

SÄÄTYYPPI

6

-5

SELKEÄÄ



10

-5

SELKEÄÄ

14

-2

SELKEÄÄ

18

-2

SELKEÄÄ

22

-2

PILVISTÄ

2

-2

LUMISADETTA

LUMI- JA VESISATEET

SADETYYPPI

SATEEN MÄÄRÄ (cm)

OLOSUHTEIDEN VAIKEUSASTE

LUMI

LIUKKAUS

VAIKEUSASTE

KATULUOKAT

KATULUOKAT

I 0



I 1



II 0

II 1

III 0

III 1

0-1 EI TOIMEN

1-2 HELPPO

2-3 NORMAALI

3-4 HANKALA

4-5 VAIKEA

MUISTIINPANOT

Aamusta pistemäistä liukkaudentorjuntaa.
Yöllä kevyttä lumisadetta kertymä < 0,5cm.

VALITSE PÄIVÄMÄÄRÄ

23.11.2021



<< Edellinen Seuraava >>

SÄÄTIEDOT

KLO	C	SÄÄTYYPPI
6	-1	PILVISTÄ
10	-2	SELKEÄÄ
14	-2	SELKEÄÄ
18	-4	SELKEÄÄ
22	-2	LUMISADETTA
2	2	VESISADETTA

LUMI- JA VESISATEET

SADETYYPPI	LUMISADETTA
SATEEN MÄÄRÄ (cm)	1

OLOSUHTEIDEN VAIKEUSASTE

LUMI KATULUOKAT	LIUKKAUS KATULUOKAT	VAIKEUSASTE
I <input type="text" value="1"/>	I <input type="text" value="2"/>	0-1 EI TOIMENP 1-2 HELPPO 2-3 NORMAALI 3-4 HANKALA 4-5 VAIKEA
II <input type="text" value="0"/>	II <input type="text" value="2"/>	
III <input type="text" value="0"/>	III <input type="text" value="1"/>	

MUISTIINPANOT

Laajamittaista liukkaudentorjuntaa koko kaupungissa. kevyttä lumisadetta illasta (< 0,5cm).



22.11.2021 klo 9.46.50
LON: 23.81131° LAT: 61.49904°
Hervannan valtavyölyä 43522 5652620 447

22.11.2021 k
22.11.2021 k
22.11.2021 k
22.11.2021 k
22.11.2021 k

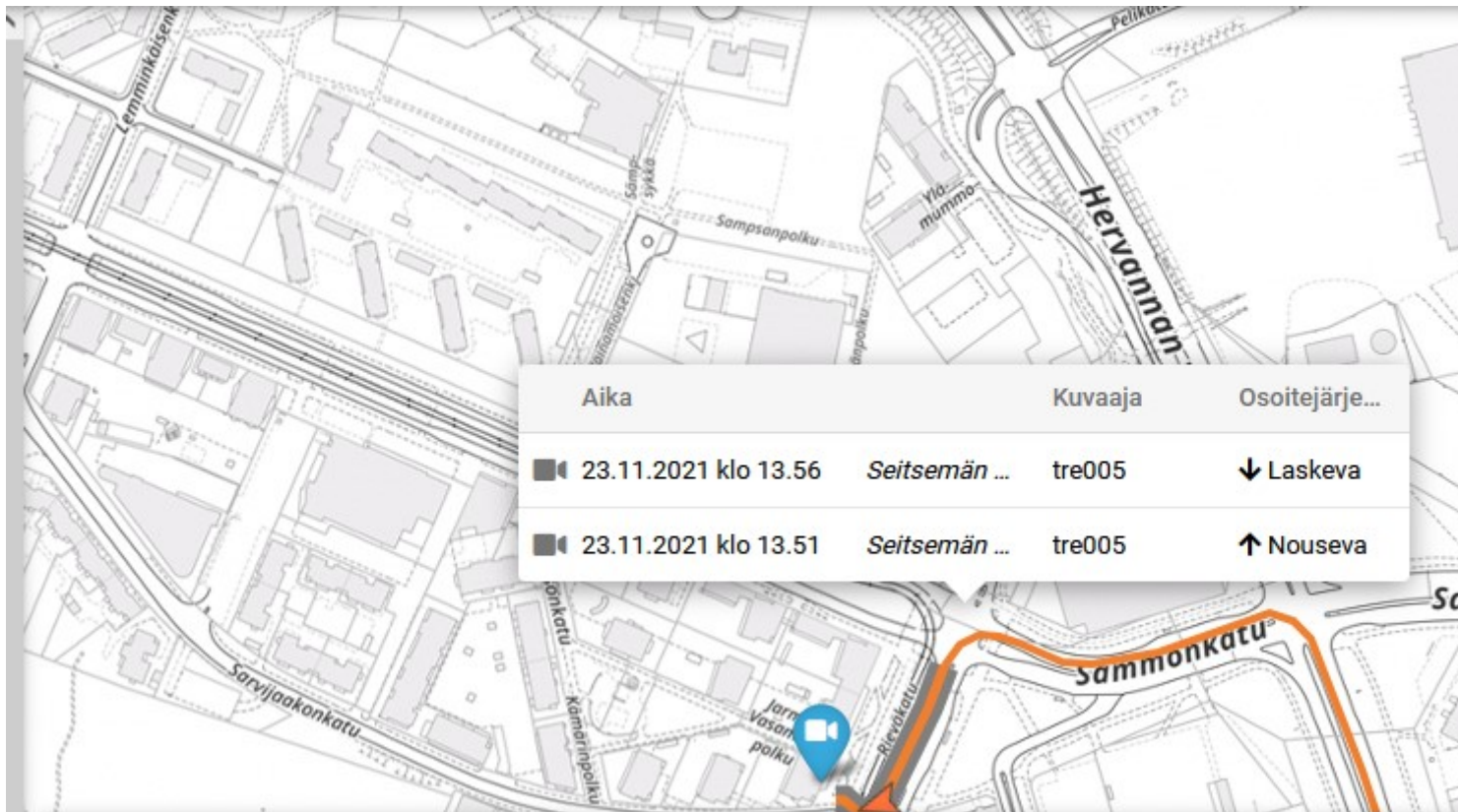

Aika	Kuvaaja	Osoitejärje...
23.11.2021 klo 13.56	Seitsemän ... tre005	↓ Laskeva
23.11.2021 klo 13.51	Seitsemän ... tre005	↑ Nouseva

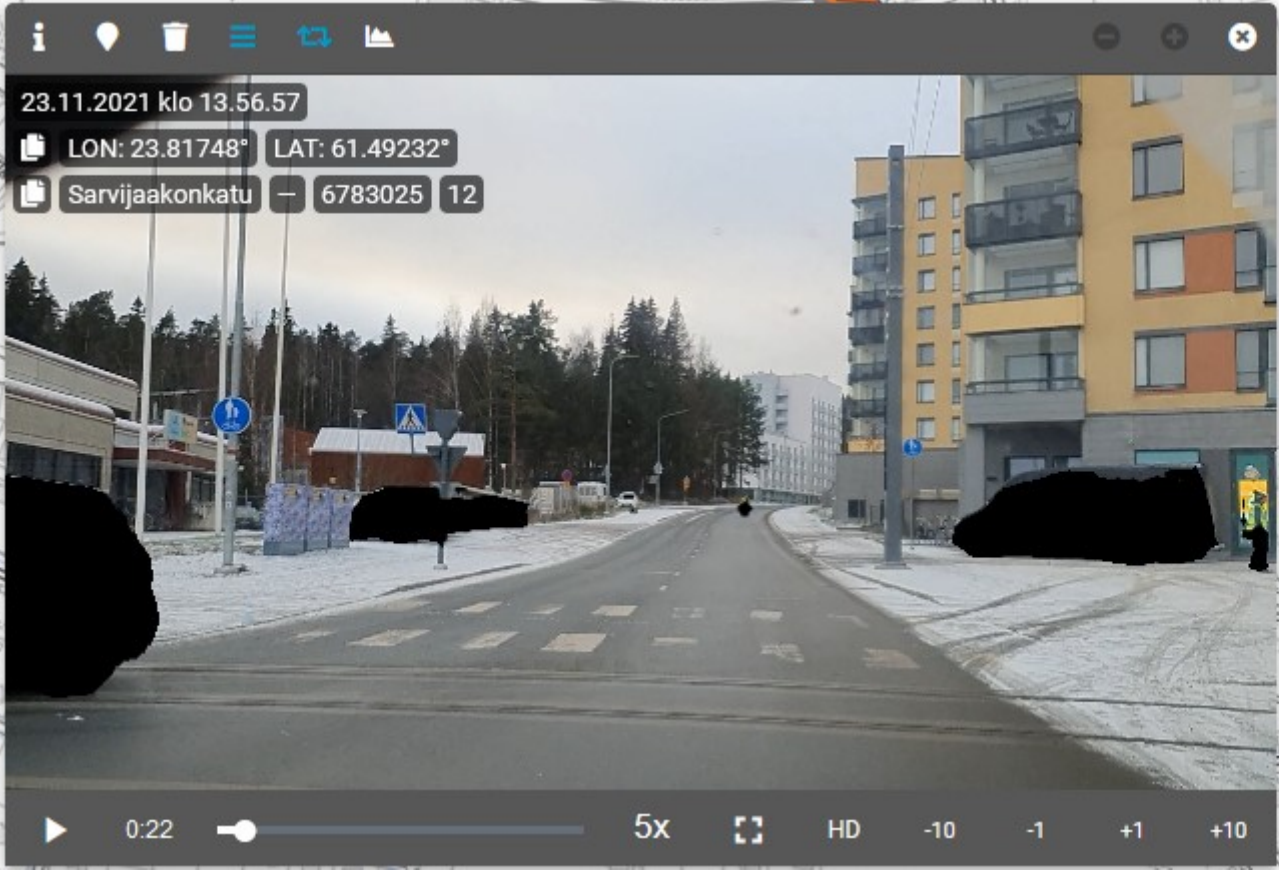

23.11.2021
23.11.2021
23.11.2021

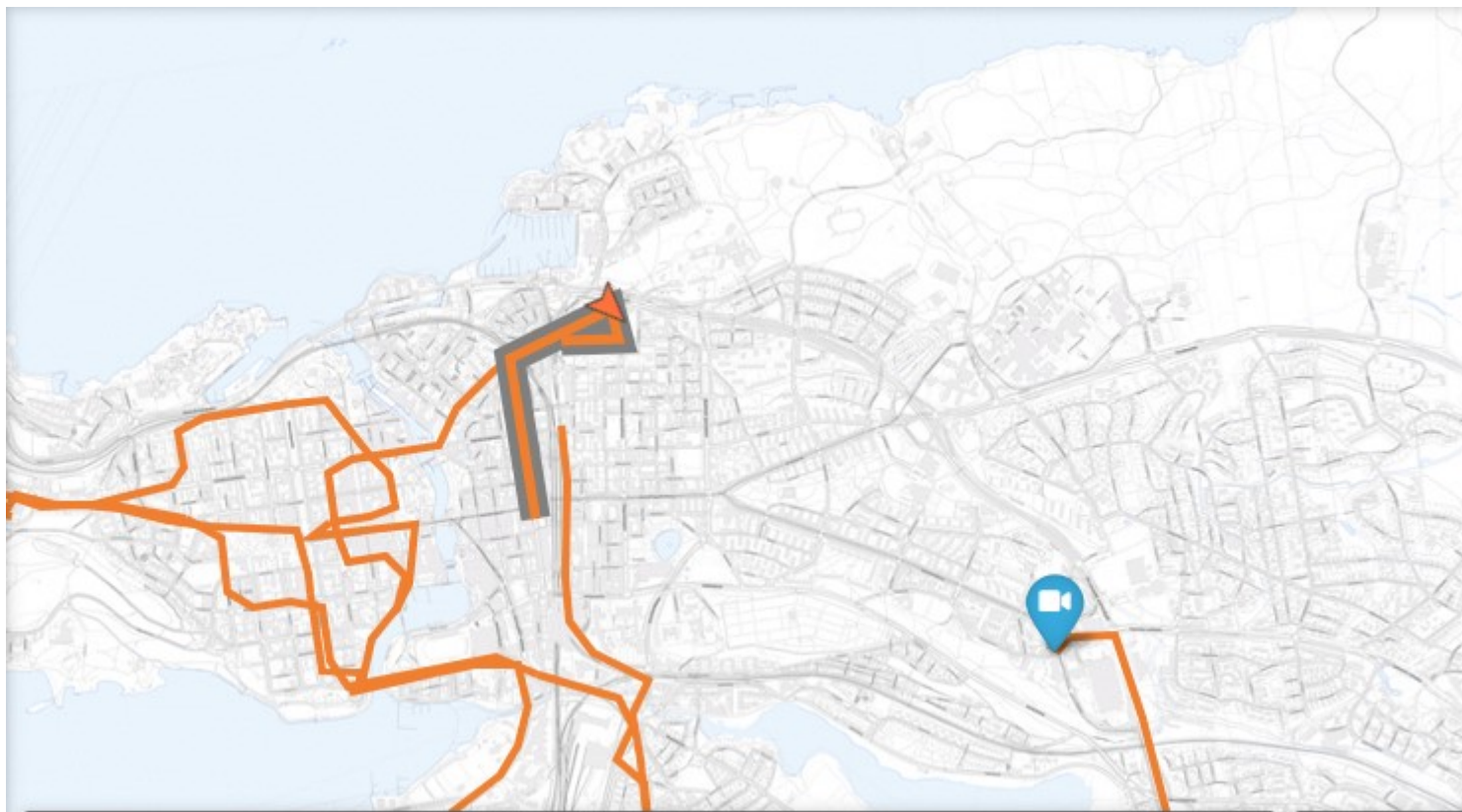

23.11.2021 klo 14.33.15
LON: 23.77929° LAT: 61.50671°

A street view video frame showing a snowy urban street. The road is covered in snow and has a crosswalk. On the left, there are multi-story apartment buildings and a blue pedestrian crossing sign. On the right, there are trees and a yellow triangular warning sign. A black car is visible in the distance on the road.

4:07 1x HD -10 -1 +1 +10

23.11.2021 k
23.11.2021 k
23.11.2021 k
23.11.2021 k
23.11.2021 k